

Peter Meurer
 Bauberatung – Betreuung – Vermittlung
 Am Wieschen 14
 51570 Windeck – Rosbach
 T 02292 – 7921
 F 02292 – 921615
 H 0163 – 1987916
 M bauberatung-meurer@t-online.de

Windeck, den 23.4.07

Alle Angaben dieser Kostenaufstellung sind geschätzt und basieren nur auf Erfahrungswerten, sind aber eher über den tatsächlich zu erwartenden Kosten angenommen worden.

Kostenschätzung Jugendcafe Eitorf

Planungs-, Statik- und Genehmigungskosten	10.000 €
Abbruch Altbestand	5.000 € ?
Bodenplatte ca. 250 m2 incl. Erdarbeiten	25.000 €
Summe bis Bodenplatte	40.000 €
Wände Magnum Board malerfertig incl. Montage	40.000 €
Außenisolierung 160 mm WDVS incl. Oberputz	15.000 €
Binderdach incl. Dacheindeckung	25.000 €
Estrich incl. Isolierung und Fußbodenheizung 220 m2	15.000 €
Oberböden z.B. Fliesen 220m2 x 50 €	11.000 €
Untersicht Binderdach innen	10.000 €
Isolierung Decke	5.000 €
Fenster und Eingangstüre Kunststoff weiss incl. Rolläden- Aufsatzkästen mit Alupanzern	13.000 €
Zimmertüren Buche CPL 101 x 211 cm	3.600 €
Malerarbeiten innen	6.000 €
Gasheizung	12.000 €
Sanitär	10.000 €

Elektroinstallation	8.000 €
Summe Gebäude ab OK Bodenplatte gerundet	174.000 €
Inneneinrichtung, Küche, Bühnentechnik	30.000 € ?
Gesamtsumme geschätzt	<u>244.000 €</u>

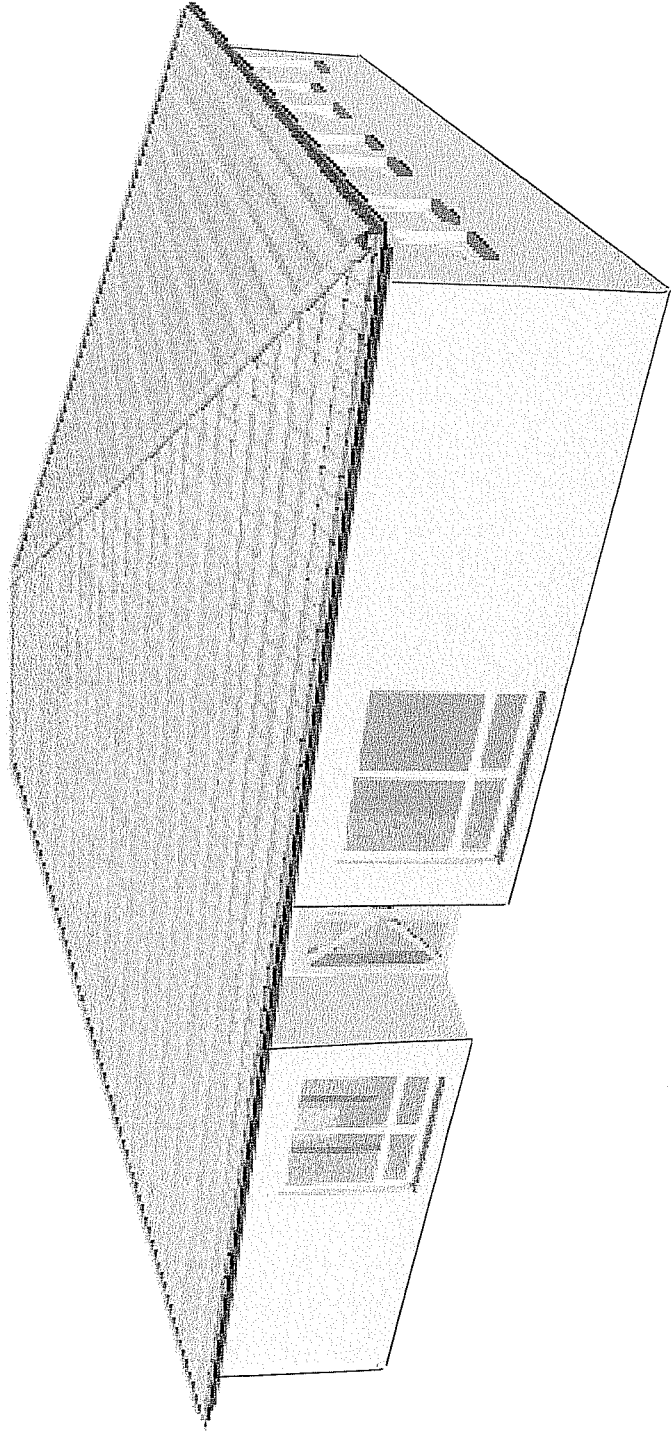

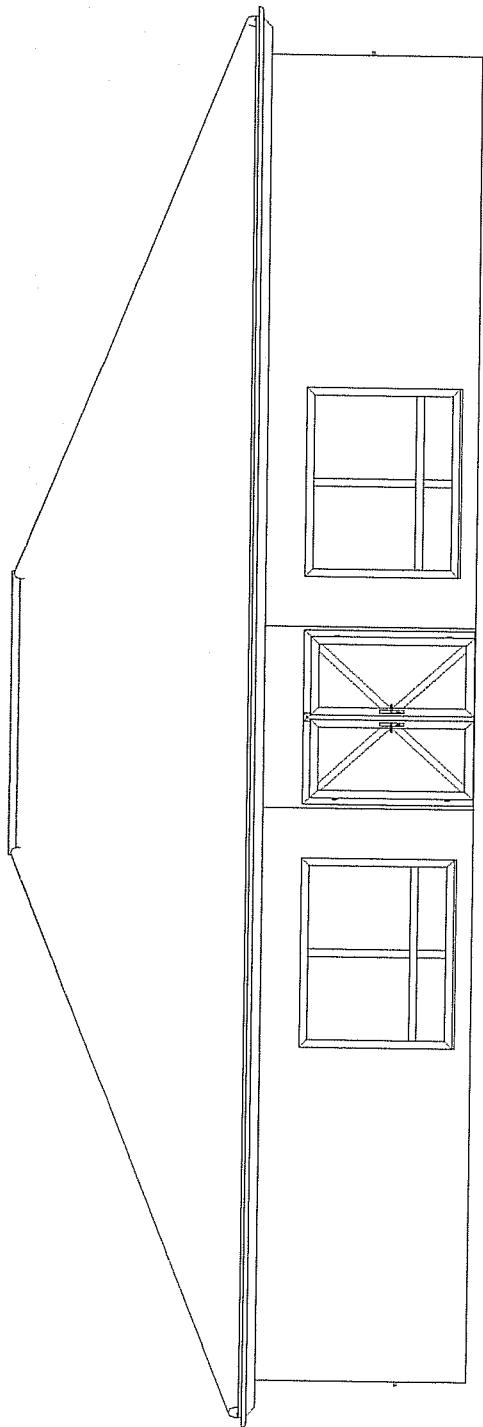

Vorderansicht

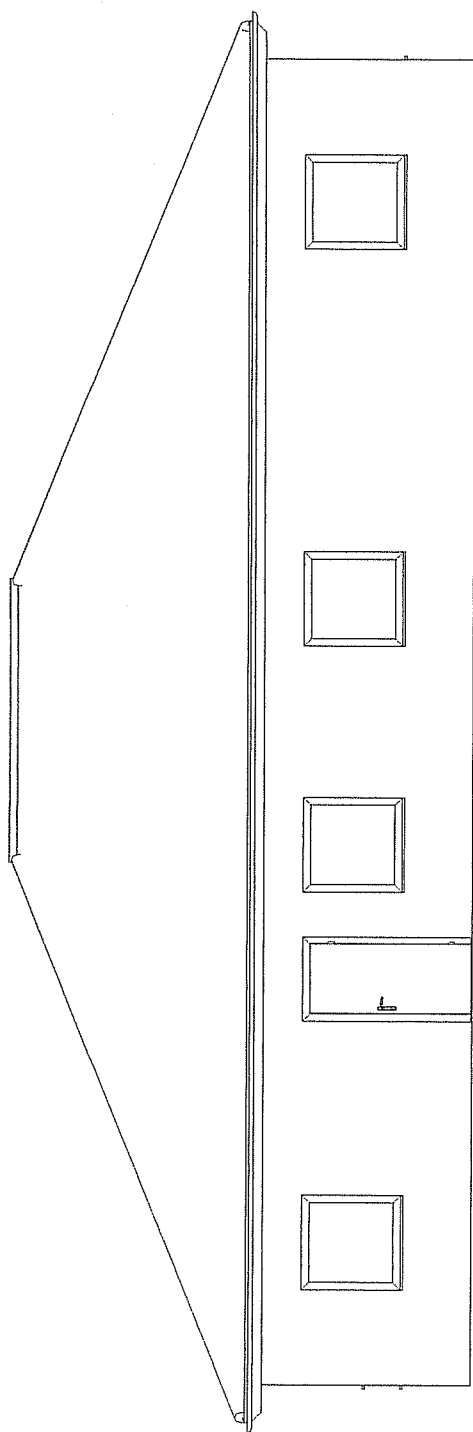

Ansicht von hinten

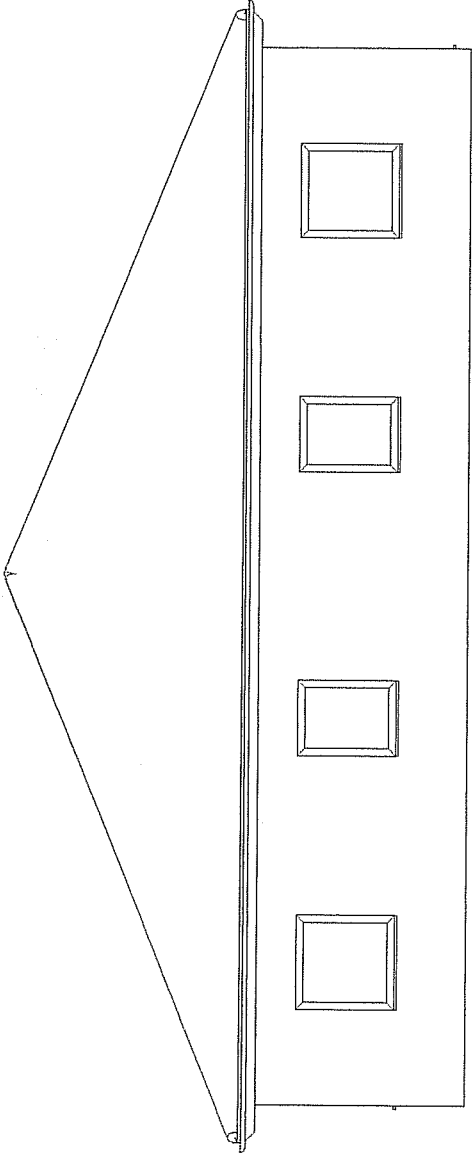

Seitenansicht

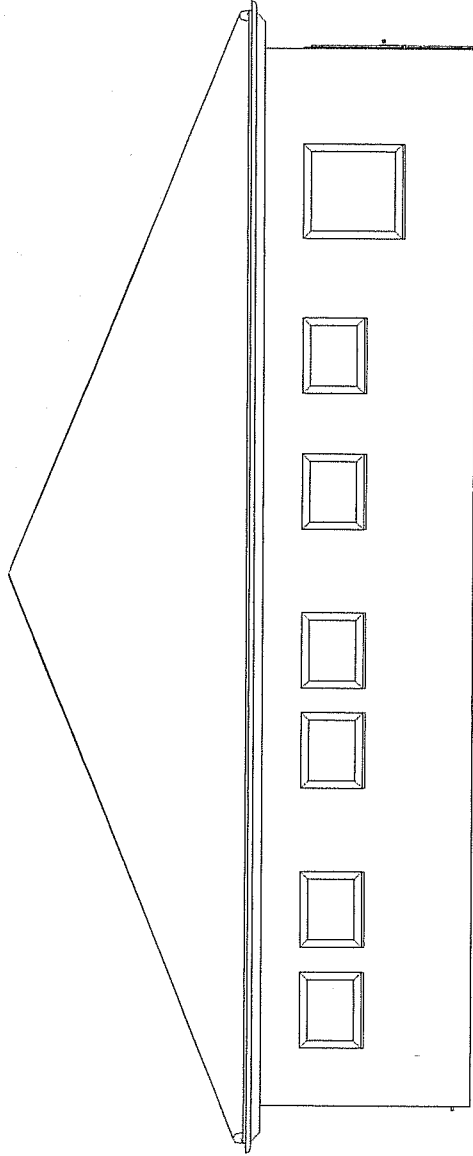

Seitenansicht